

Découvrez notre portail d'échanges

Un outil simple et innovant
au service de votre entreprise

Etablissions une connexion performante entre votre entreprise et notre cabinet

Nous mettons à votre disposition un portail d'échanges qui vous permet de communiquer en direct avec nous et d'échanger des documents très simplement et en toute sécurité.

- ✔ Gardez le contact avec nous au quotidien
- ✔ Accédez à vos documents en tout lieu et à tout moment
- ✔ Suivez votre activité en temps réel
- ✔ Gagnez du temps en simplifiant l'envoi des factures et des données sociales

Grâce à notre portail d'échanges, vous gagnez du temps et pouvez vous consacrer à votre cœur de métier, pendant que nous vous accompagnons au quotidien dans le pilotage et le développement de votre entreprise.

1 - Démarrez simplement

Aucune installation nécessaire, une simple connexion Internet suffit !

- 1 - Activez votre compte à partir de l'email Sage LinkUp Experts
- 2 - Accéder au portail d'échanges en suivant le lien : <https://v3.linkup-sage.com>
- 3 - Laissez-vous guider !

Vous naviguez sur le portail de façon intuitive, créez des accès pour vos collaborateurs, communiquez avec nous grâce à la messagerie intégrée...

2 - Envoyez-nous vos documents en un clic

Par un simple glisser-déposer, vous envoyez vos factures sur le portail d'échanges.

Elle sont ainsi stockées et classées dans votre **GED***. Vous pouvez y accéder à tout moment et les retrouver facilement grâce aux filtres de recherche.

Au cabinet, nous les récupérons directement sur le portail pour effectuer la tenue de votre comptabilité et la révision de fin de période.

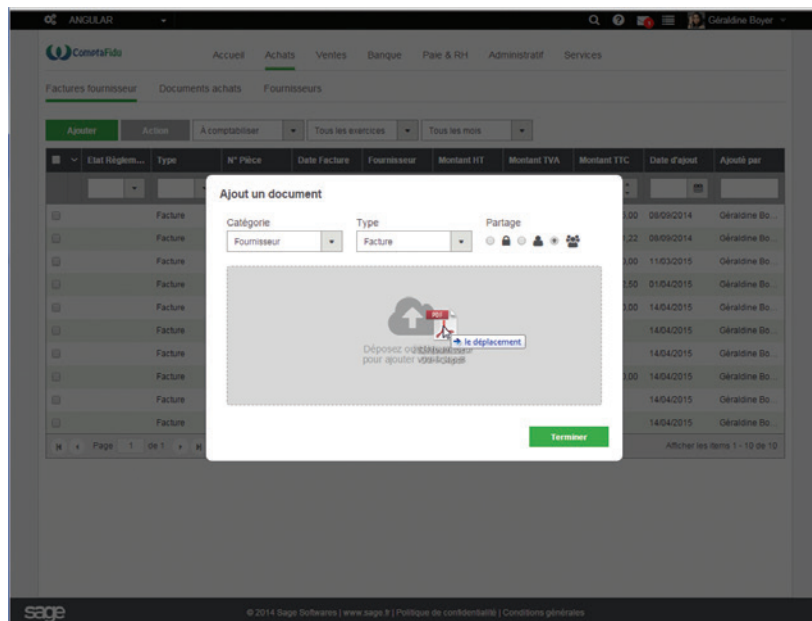

3 - Pilotez votre activité à l'aide d'indicateurs

Gardez un œil sur les chiffres clés de votre activité en temps réel, grâce au tableau de bord de votre portail. Il vous suffit de renseigner les informations relatives à vos factures pour visualiser instantanément :

- ✓ l'évolution de votre chiffre d'affaires
- ✓ vos encours fournisseurs
- ✓ vos encours clients
- ✓ Le palmarès clients

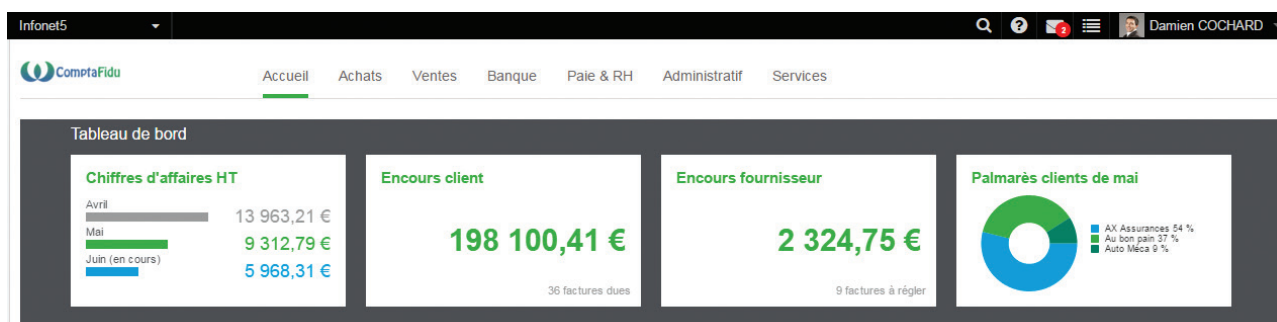

* GED : Gestion Electronique des Documents

4 - Transmettez-nous vos données sociales en ligne

Vous nous communiquez facilement les variables de paie mensuelles de vos salariés (absences, congés, primes...) grâce au tableau que nous établissons sur mesure pour votre entreprise sur le portail.

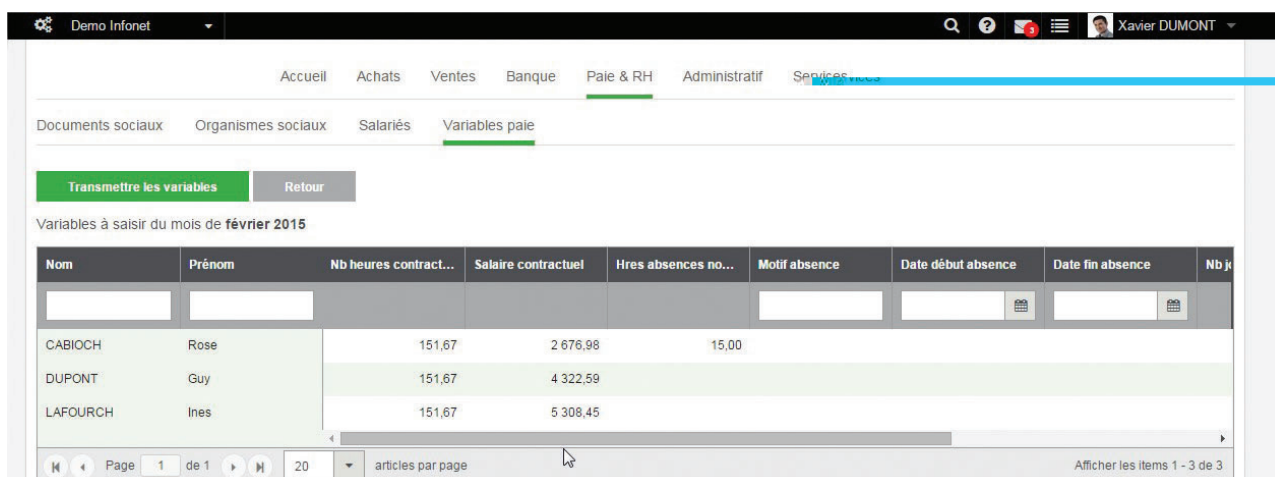

Nom	Prénom	Nb heures contract...	Salaire contractuel	Hrs absences no...	Motif absence	Date début absence	Date fin absence	Nb j
CABIOCH	Rose	151,67	2 676,98	15,00				
DUPONT	Guy	151,67	4 322,59					
LAFOURCH	Ines	151,67	5 308,45					

At the bottom of the table, there is a pagination control showing 'Page 1 de 1' and '20 articles par page'. The footer of the page indicates 'Afficher les items 1 - 3 de 3'.

Vous nous envoyez également en temps réel les informations relatives aux arrêts de travail ou fin de contrat, pour les signalements d'évènements DSN**.

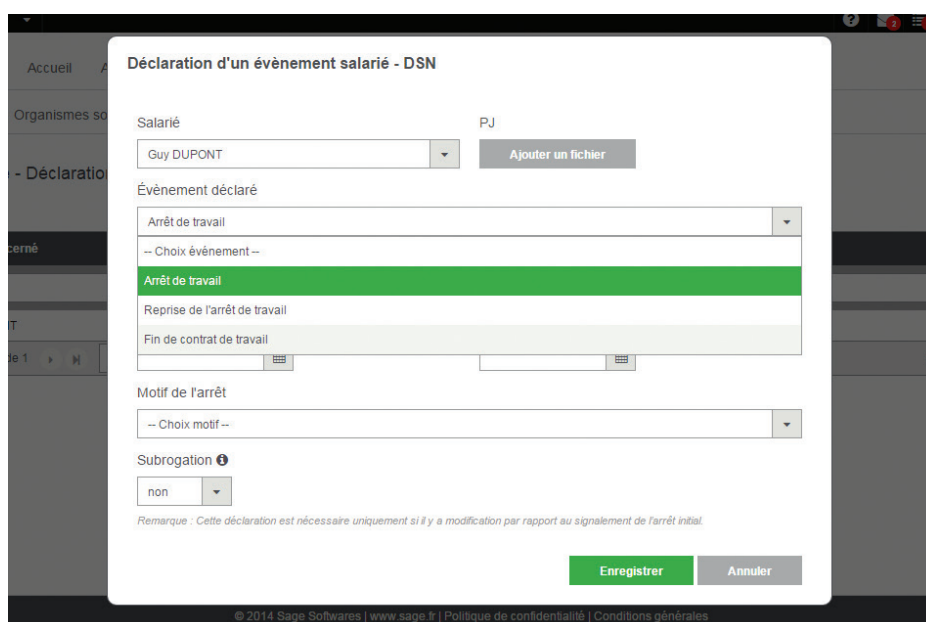

- Salarié**: A dropdown menu with 'Guy DUPONT' selected.
- PJ**: A button labeled 'Ajouter un fichier'.
- Évènement déclaré**: A dropdown menu with 'Arrêt de travail' selected. Below it are options for 'Reprise de l'arrêt de travail' and 'Fin de contrat de travail'.
- Motif de l'arrêt**: A dropdown menu with '-- Choix motif --' selected.
- Subrogation**: A dropdown menu with 'non' selected.

At the bottom of the form, there is a note: 'Remarque : Cette déclaration est nécessaire uniquement si il y a modification par rapport au signalement de l'arrêt initial.' Below the note are two buttons: 'Enregistrer' (green) and 'Annuler' (grey). The footer of the page shows '© 2014 Sage Softwares | www.sage.fr | Politique de confidentialité | Conditions générales'.

Dès que vous validez une saisie, nous sommes alertés par le portail pour préparer les bulletins de paie de vos salariés ou pour effectuer votre déclaration d'évènement DSN auprès des organismes sociaux.

** DSN : Déclaration Sociale Nominative – obligatoire pour toutes les entreprises à compter du 01/01/2016

5 - Récupérez vos bulletins de paie instantanément

Une fois vos bulletins de paie établis, nous les mettons à votre disposition sur le portail d'échanges.

Vous pouvez alors les télécharger et les imprimer ou fournir un accès nominatif à vos salariés afin qu'ils accèdent à leurs bulletins directement sur le portail.

Form Section (Left):

- Retourner à la liste** (Return to list)
- Saisie** (Entry) / **Détails** (Details) / **Commentaires (0)** (Comments)
- Social / Fiche de paie** (Social / Pay slip card)
- Date document:** 04/03/2015
- Exercice fiscal:** 01/01/2015 - 31/12/2015
- Nom:** bulletins_201204_st_
- Etablissement:** -- Etablissement --
- Description:** (Empty text area)
- Organisme social:** Social
- Salarié concerné:** -- Salarié --
- Visible par le salarié:** Oui Non
- Période de paie:** 02/2015
- Tags:** Ajouter un tag
- Buttons:** Annuler (Cancel), Enregistrer (Save)

Table Section (Right):

Bulletin de PAIE
L'unité monétaire utilisée est l'Euro

Employer: INFONET
1 rue Beaufort
75003 Paris

Employee: Stéphane Duchatelle
3 impasse d'argos
75006 PARIS

RUBRIQUES	BASE	TAUX	A DEDUIRE	A PAYER	CHARGES PATRONALES
Taux en base	151,87	15,187		2 285,85	
Heures supplémentaires majorées 25%	17,30	18,663		320,65	
Total brut				2 606,50	
Total brut décomposé IRT				2 606,50	
Assurance maladie	2 285,85	5,763%	-17,14		12 889%
Ass. autres maladies professionnelles	1 782,00	8,666%	-182,00		8,389%
Ass. autres maladies (Sécurité vie)	2 285,85				1,083%
Ass. autres maladies (dépendance)	2 285,85	8,103%	-2,29		
Ass. santé du travail	2 285,85				2,069%
Allocations familiales	2 285,85				4,489%
PUAL (sa base)	2 285,85				3,188%
Contribution solidarité autonomie (base en 1/10e)	2 285,85				2,389%
Assurance chômage AC	2 285,85	2,405%	-54,88		4,089%
ASIS	2 285,85				3,389%
ADPT F	2 285,85	8,805%	-19,29		1,083%
Régime complémentaire F1	2 285,85	2,389%	-77,25		4,129%
Prévoyance (sa base T1)	2 285,85	2,389%	-4,87		3,289%
Calculer son/sa salaire obligatoire	3 831,00	8,562%	-16,73		3,828%
Versement retraite	2 285,85				3,089%
CGS (CRDS non déductible)	1 804,87	8,103%	-181,73		3,959%
CGS (CRDS non déductible) TERA	280,85	8,805%	-22,45		
Retenue sur salaire non déductible TERA	280,85				51,41
Déduits en vertu de la loi TERA (DS ou plus)	17,30				23,89
Total des charges				-405,80	-653,89
Net imposable				1 994,07	
Total général des charges				-483,75	-653,89

RELEVEMENT: CHRG,JE

NET A PAYER: 1 510,32

LE: 05/03/2015

CUMUL BRUT	CUMUL DES CHARGES	CUMUL NET PAYSABLE	PLAFOND S.S.M. (sa base)	CUMUL HEURES	CGUT GLOBAL
2 285,85	2 285,85	1 504,10	2 285,85	160,000	3 130,81

CONGES: Dos, Arrêts, Pts, Restant, Bases, REPOS RT, Dos, Accusé, Pts Payés, Restant

C.P.N: C.P.N

Notre portail d'échanges

La connexion performante entre votre entreprise et notre cabinet

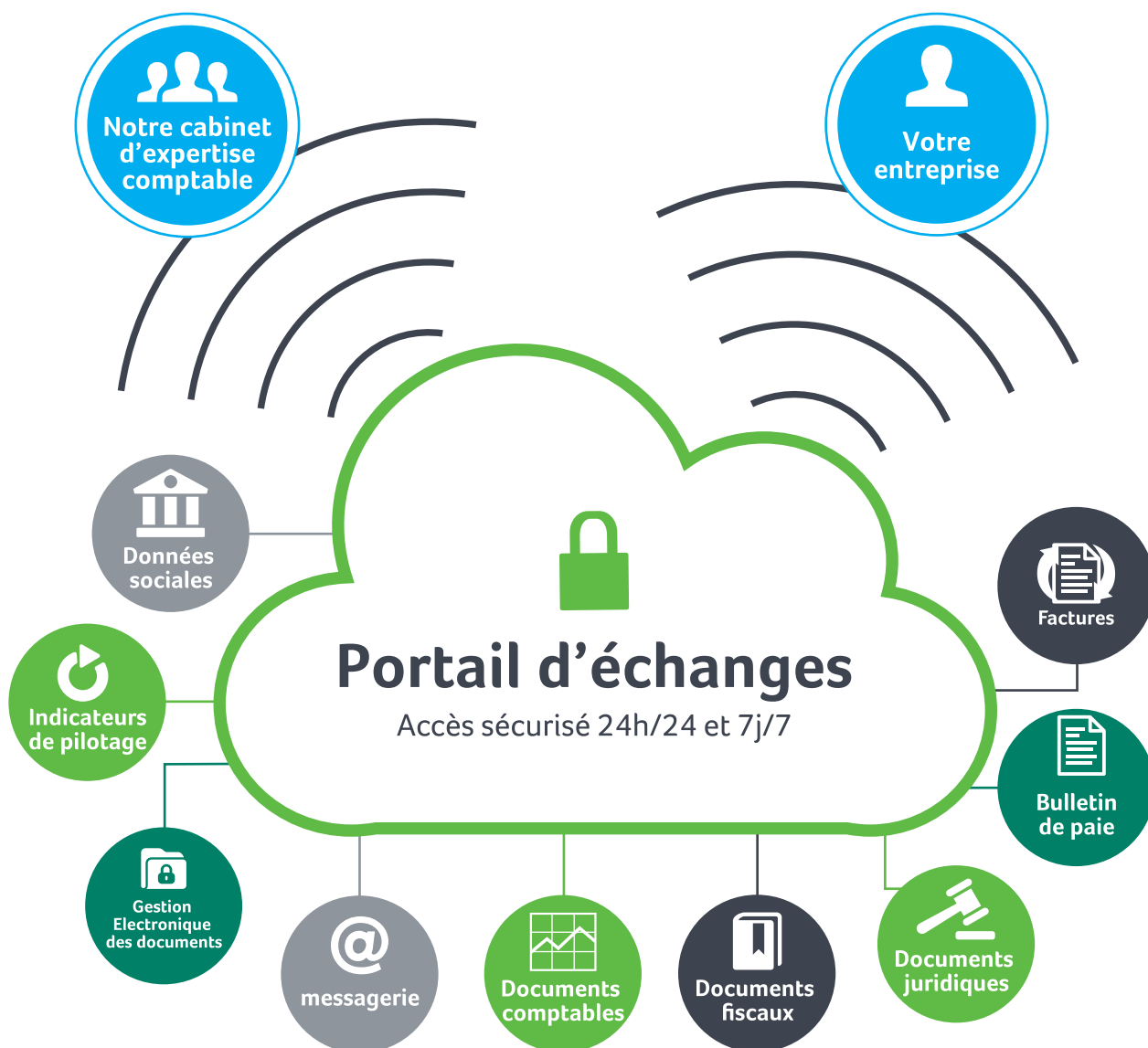

<https://v3.linkup-sage.com>

Votre Contact